

---

KJC동부인공지능차트

# 동부증권 & 리딩증권 주요기능 화면번호 비교

---

동부증권 043-253-9400

담당 구광서차장 010-8211-3619

KJC STOCK 02-512-8211



# A. 선물파트

# 01

# 포지션매니저

## 리딩증권\_화면번호\_1123

계좌 [ ] 비밀번호 [ ] 잔고목록 청산목록 [ ] 잔존일 [ ] 잔존시간 [ ] (단위:천원) 잔고주문

K200지수 251.03 최근일률 251.30 ▲ 1.70 0.68 X 거래량 33,675 미결제량 129,235 Basis 0.27 시세반영

| 상태  | 종목명 | 현재가 | 평균단가 | 구분 | 수량 | 평가손익 | 변동성 | 델타 | 감마 | 이론가 | 평가금액 |
|---|-----|-----|------|----|----|------|-----|----|----|-----|------|
| 주)변동성합은 가중평균 합계 0 0 0.0 0.0000 0.0000 (단위:천원) 0 |     |     |      |    |    |      |     |    |    |     |      |

주)변동성합은 가중평균 합계 0 0 0.0 0.0000 0.0000 (단위:천원) 0

매상손익 [ ] 포지션

실계좌 ○ 투자전략 ○ 실계좌+투자전략 만기손익 실시간만기손익 민감도 증거금/잔고 증거금(주문/채결) 만기손익2

KOSPI200 199.24 - 299.24 0.50

손익분기지수

KOSPI200 만기손익 이론손익

- 총매매손익
- 만기손익(최대)
- 만기손익(현재)
- 만기손익(최소)
- 이론손익(최대)
- 이론손익(현재)
- 이론손익(최소)
- 옵션매매손익
- 옵션매수금액
- 옵션매도금액
- 선물매매손익
- 선물매수금액
- 선물매도금액

## 동부증권\_화면번호\_1520

[1520] 선물포지션분석 처리가 완료되었습니다.

선택 옵션 201608 일반 KOSPI200 251.05 ▲ 1.81 달력일수 7 변동성 11.8153 금리 1.36 조회

전체 잔고조회 반전 새로고침 모두삭제 포트폴리오 H 저장 실시간 일괄주문

| 종목코드                                   | 구분 | 수량 | 주문가 | 현재가 | 이론가 | I.V | 델타 | 감마 | 베가 | 세타 | 평가(원) | 헤지 |
|--|----|----|-----|-----|-----|-----|----|----|----|----|-------|----|
| 증거금 100개로 제한하며 주문후 잔고조회를 클릭(실시간마감) 포지션 |    |    |     |     |     |     |    |    |    |    |       |    |

X축 238.54 ~ 263.65 범위고정 Y축 손익(십만) 적용

손익 증거금 델타관리 패턴분석 실시간체결 일괄청산

증거금조회

| 증역     | 현금 |
|--------|----|
| 예탁 금액  |    |
| 주문가능금액 |    |

상세손익

↓

민감도

| 손익분기 | 기초자산 가격 |
|------|---------|
| 만기손익 |         |
| 이론손익 |         |

| 구분 | 만기손익 | 이론손익 |
|----|------|------|
| 최소 |      |      |
| 최대 |      |      |

새로고침 현재손익

# 투자자별 순매수 동향

리딩증권\_화면번호\_8527

동부증권\_화면번호\_0190

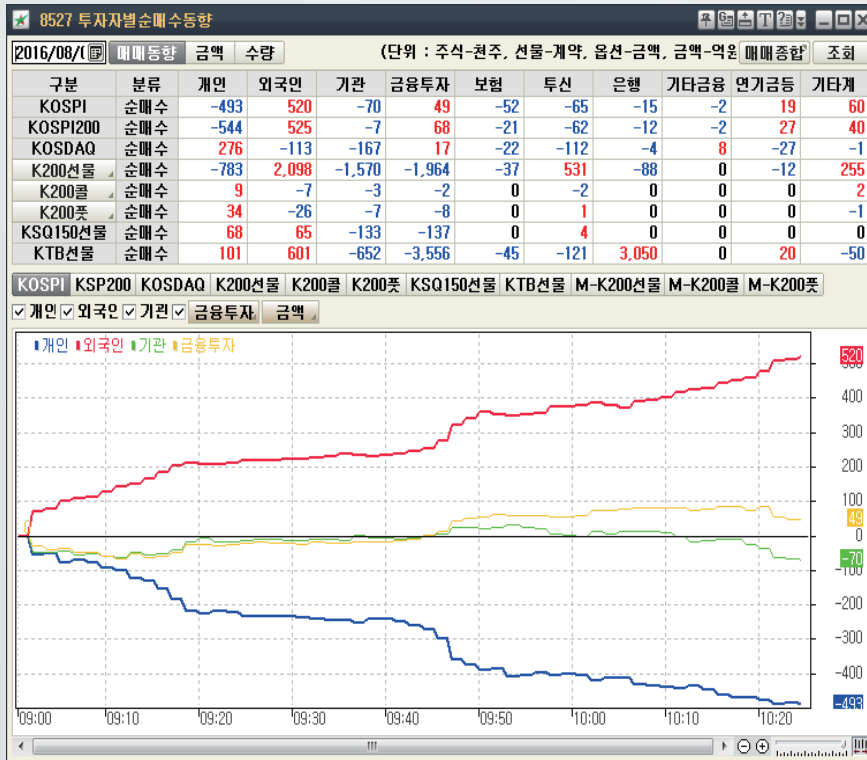

# 옵션시세표

## 리딩증권\_화면번호\_8556

## 동부증권\_화면번호\_0967

| 8556 지수옵션시세표1                                      |          |         |           |          |         |           |            |      |        |          |         |  |
|--|----------|---------|-----------|----------|---------|-----------|------------|------|--------|----------|---------|--|
| K200옵션 201608 C/P전체 C/P구분 옵션전체 선물전체 MINI 이른가설정 조회  |          |         |           |          |         |           |            |      |        |          |         |  |
| 시세 미결제 변동성 민감도 예상가 시가대비 표시계수 50 (ATM 기준 상하 행사 가 수) |          |         |           |          |         |           |            |      |        |          |         |  |
| K200   | 254.79 ▲ | 0.68    | 시가        | 254.38 ▲ | 0.27    | 고가        | 255.03 ▲   | 0.92 | 저가     | 254.19 ▲ | 0.08    |  |
| 거래량  | 변동성      | 등락률     | 대비        | 현재가      | 행사가     | 환산지수      | 현재가        | 대비   | 등락률    | 변동성      | 거래량     |  |
| 1  | 28.50    | 0.00    | 0.00      | 0.01     | 272.50  | 2,177.35  | 19.05      | 0.00 | 0.00   | 72.40    | 0       |  |
| 0  | 25.00    | 0.00    | 0.00      | 0.01     | 270.00  | 2,157.38  | 17.60      | 0.00 | 0.00   | 81.90    | 0       |  |
| 10   | 21.40    | 0.00    | 0.00      | 0.01     | 267.50  | 2,137.40  | 12.75 ▼    | 1.95 | -13.27 | 28.60    | 1       |  |
| 201  | 17.70    | 0.00    | 0.00      | 0.01     | 265.00  | 2,117.43  | 10.30 ▼    | 1.80 | -14.88 | 26.30    | 3       |  |
| 29,311   | 13.90    | 0.00    | 0.00      | 0.01     | 262.50  | 2,097.45  | 9.11       | 0.00 | 0.00   | 45.00    | 0       |  |
| 94,007   | 12.30    | 0.00    | 0.00      | 0.04     | 260.00  | 2,077.47  | 5.42 ▼     | 0.79 | -12.72 | 18.60    | 131     |  |
| 131,976  | 11.10    | 17.65 ▲ | 0.03      | 0.20     | 257.50  | 2,057.50  | 3.02 ▼     | 0.82 | -21.35 | 13.60    | 8,173   |  |
| 124,131  | 10.60    | 23.61 ▲ | 0.17      | 0.89     | 255.00  | 2,037.52  | 1.21 ▼     | 0.67 | -35.64 | 12.30    | 73,018  |  |
| 47,655   | 10.20    | 26.00 ▲ | 0.52      | 2.52     | 252.50  | 2,017.55  | 0.34 ▼     | 0.36 | -51.43 | 12.70    | 137,458 |  |
| 3,020  | 1.40     | 17.53 ▲ | 0.71      | 4.76     | 250.00  | 1,997.57  | 0.09 ▼     | 0.13 | -59.09 | 13.90    | 146,990 |  |
| 567  | 0.10     | 12.68 ▲ | 0.81      | 7.20     | 247.50  | 1,977.60  | 0.04 ▼     | 0.03 | -42.86 | 16.80    | 52,123  |  |
| 82   | 0.10     | 8.58 ▲  | 0.76      | 9.62     | 245.00  | 1,957.62  | 0.02 ▼     | 0.01 | -33.33 | 19.50    | 44,247  |  |
| 6  | 2.30     | 3.06 ▲  | 0.35      | 11.80    | 242.50  | 1,937.64  | 0.02       | 0.00 | 0.00   | 23.80    | 1,906   |  |
| 3  | 6.20     | 4.30 ▲  | 0.60      | 14.55    | 240.00  | 1,917.67  | 0.01       | 0.00 | 0.00   | 25.90    | 3,298   |  |
| 3  | 11.70    | 6.88 ▲  | 1.10      | 17.10    | 237.50  | 1,897.69  | 0.01       | 0.00 | 0.00   | 30.00    | 202     |  |
| K200옵션   | CALL     | PUT     | 전체        | 전일대비     | K200선물  | 전체        | 전일대비       |      |        |          |         |  |
| 총거래량   | 455,883  | 507,064 | 962,947   | -857,505 | 총계약수    | 56,169    | -47,456    |      |        |          |         |  |
| 총거래대금  | 167,683  | 121,619 | 289,303   | -225,108 | 총계약금액   | 7,161,155 | -5,989,311 |      |        |          |         |  |
| 총미결제량  | 568,544  | 976,224 | 1,544,768 | 42,973   | 총미결제량   | 148,030   | 3,385      |      |        |          |         |  |
| 대표변동성  | 11.1 %   | 14.1 %  | 12.7 %    | 0.1 %    | 시장/미론BS | 0.31      | 0.29       |      |        |          |         |  |

주) 거래소 신정보 가등으로 옵션민감도(델타, 감마, 세타, 베가, 로) 및 변동성 데이터가 기존 미항모형에서 블랙숄즈모형으로 변경 산출됩니다. (2012.3.26)

| [0967] 선옵 만기월별 시세 ◆ 처리가 완료되었습니다. ◆  |          |       |         |        |        |        |         |         |        |        |        |        |
|---|----------|-------|---------|--------|--------|--------|---------|---------|--------|--------|--------|--------|
| 월별 ◎일반 ◯미니 201608 K200 254.86 ▲ 0.75 잔존일 (3) 2016/08/11 기본 시세 시고저 민감도 옵션가치 조회 |          |       |         |        |        |        |         |         |        |        |        |        |
| 최근월F  | 현재가      | 대비    | 매도가     | 매수가    | 거래량    | 이른가    | 과리율     | 미결제     | 시가     | 고가     | 저가     | Basis  |
| 101L9000  | 255.25 ▲ | 1.05  | 255.25  | 255.20 | 56,256 | 255.24 | 0.02    | 132,883 | 254.60 | 255.40 | 254.30 | 0.25   |
| 플옵선   |          |       |         |        |        |        |         |         |        |        |        |        |
| 순채결   | 체결량      | 매도가   | 매수호가    | 비율     | 현재가    | 행사가    | 현재가     | 비율      | 매수가    | 매도가    | 체결량    | 순채결    |
| 3   | 1        | 0.01  | 0.00    | 0.00   | 0.01   | 275.00 | 21.60   | 0.00    | 20.15  | 20.50  | 0      | 0      |
| 1   | 1        | 0.01  | 0.00    | 0.00   | 0.01   | 272.50 | 19.05   | 0.00    | 17.65  | 18.00  | 0      | 0      |
| 0   | 0        | 0.01  | 0.00    | 0.00   | 0.01   | 270.00 | 17.60   | 0.00    | 15.05  | 15.30  | 0      | 0      |
| 10  | 10       | 0.01  | 0.00    | 0.00   | 0.01   | 267.50 | 12.75 ▼ | 1.95    | 12.70  | 12.80  | 1      | -1     |
| 201   | 1        | 0.01  | 0.00    | 0.00   | 0.01   | 265.00 | 10.30 ▼ | 1.80    | 10.20  | 10.30  | 3      | -3     |
| 6,817   | 20       | 0.02  | 0.01    | 0.00   | 0.01   | 262.50 | 9.11    | 0.00    | 7.46   | 7.96   | 0      | 0      |
| 18,821  | 1        | 0.04  | 0.03    | 0.00   | 0.04   | 260.00 | 5.27 ▼  | 0.94    | 5.24   | 5.32   | 1      | -62    |
| 3,080   | 1        | 0.22  | 0.21 ▲  | 0.05   | 0.22   | 257.50 | 2.89 ▼  | 0.95    | 2.89   | 2.91   | 1      | -930   |
| -195  | 1        | 0.96  | 0.95 ▲  | 0.23   | 0.95   | 255.00 | 1.13 ▼  | 0.75    | 1.13   | 1.14   | 1      | -4,642 |
| -1,438  | 1        | 2.64  | 2.62 ▲  | 0.63   | 2.63   | 252.50 | 0.32 ▼  | 0.38    | 0.32   | 0.33   | 1      | -7,631 |
| -9  | 1        | 4.91  | 4.88 ▲  | 0.85   | 4.90   | 250.00 | 0.09 ▼  | 0.13    | 0.08   | 0.09   | 2      | 707    |
| 63  | 1        | 7.32  | 7.25 ▲  | 0.81   | 7.20   | 247.50 | 0.03 ▼  | 0.04    | 0.03   | 0.04   | 1      | 6,636  |
| -13   | 1        | 9.84  | 9.73 ▲  | 0.90   | 9.76   | 245.00 | 0.02 ▼  | 0.01    | 0.01   | 0.02   | 1      | -4,001 |
| -4  | 1        | 12.35 | 12.20 ▲ | 0.35   | 11.80  | 242.50 | 0.02    | 0.00    | 0.01   | 0.02   | 30     | 20     |
| 1   | 1        | 14.85 | 14.70 ▲ | 0.60   | 14.55  | 240.00 | 0.01    | 0.00    | 0.00   | 0.01   | 10     | 3,298  |
| -3  | 3        | 17.35 | 17.20 ▲ | 1.10   | 17.10  | 237.50 | 0.01    | 0.00    | 0.00   | 0.01   | 11     | 202    |
| -1  | 1        | 19.80 | 19.70 ▲ | 2.25   | 19.95  | 235.00 | 0.01    | 0.00    | 0.00   | 0.01   | 11     | 52     |
| 0   | 1        | 22.35 | 22.20 ▲ | 2.35   | 22.30  | 232.50 | 0.01    | 0.00    | 0.00   | 0.01   | 5      | 184    |

# 선물옵션 기본 주문창

리딩증권\_화면번호\_9550

동부증권\_화면번호\_1403

9550 선물옵션주문전용1

(선옵)매수 (선옵)매도 (선옵)정정/취소

>계좌번호 >비밀번호\*\*\*\* >종목코드 101L9000 >매매구분 0.지정가 >주문가격 0.00 >주문수량 0

10:49:32

|     |      |        |     |
|-----|------|--------|-----|
| 도건수 | 매도잔량 | 매수잔량   | 수건수 |
| 65  | 300  | 251.65 | 15  |
| 94  | 205  | 251.60 |     |
| 91  | 256  | 251.55 |     |
| 97  | 199  | 251.50 |     |
| 5   | 9    | 251.45 |     |

현재가 251.45 ▲ 1.85 0.74%

시가 250.00 KOSPI 200 251.15

고가 251.60 저가 249.90

미결제 1,688 8,000

미분가 251.48 잔존일 35일

거래량 44,315 미결제량 129,697

합계 11,541 2392

시세지연시 보이는 실시간 상/하한가와 실제 상/하한가가 달라 호가거부될 수 있습니다.

[실]선옵체결 [실]선옵잔고 체결 미체결 손익 익일예탁

미체결 선택 해지 조회 일괄정정 일괄취소

| 주문#                      | 원주문 | 종목번호 | 주문구분 | 주문가격 | 주문량 | 체결가 | 체결량 | 미체결 |
|--------------------------|-----|------|------|------|-----|-----|-----|-----|
| <input type="checkbox"/> |     |      |      |      |     |     |     |     |
| <input type="checkbox"/> |     |      |      |      |     |     |     |     |
| <input type="checkbox"/> |     |      |      |      |     |     |     |     |
| <input type="checkbox"/> |     |      |      |      |     |     |     |     |

[DT]10:49:18 SONBQ021 (0200) 조회내역이 없습니다.

[1403] 선옵 기본주문

호가1 호가2 호가3 선옵주문

101L9000 F 1609

| 건수  | 잔량  | 10:51:33 | 잔량 | 건수     | 체결가    | 체결량 |
|-----|-----|----------|----|--------|--------|-----|
| 78  | 245 | 251.70   | 현  | 251.50 | 251.50 | 1   |
| 70  | 306 | 251.65   | 대  | ▲ 1.90 | 251.50 | 4   |
| 103 | 215 | 251.60   | %  | 0.76   | 251.45 | 1   |
| 92  | 237 | 251.55   | 거  | 45,546 | 251.45 | 1   |
| 2   | 2   | 251.50   |    |        | 251.50 | 7   |

시가 250.00 251.45 133 49 251.50 1

고가 251.60 251.40 160 70 251.50 10

저가 249.90 251.35 201 77 251.50 6

미분 129,758 251.30 173 61 251.50 2

증 ▲ 3,351 251.25 142 60 251.50 4

1,624 7,848 (3.775) 11,623 2,429 251.50 2

1 4 (1) 1 1 251.50 4

실시간미체결 실시간체결 실시간잔고 손익차트 예탁금

계좌 102-08-7162-03 김지선 상품 전체 체 잔 조회

해제 주문# 종목코드 매매구분 주문가 주문량 미체결량 원주문# 유형

매매내역 지연, 처리오류시 [원장조회]참조, 정정, 일괄취소 20건 제한

# 선물옵션 스피드 주문창

리딩증권\_화면번호\_1090

동부증권\_화면번호\_1501

1090 선물옵션스피드주문

101L900 K200 선물 1609

PO 잔고 청산 평균가 평가금액 평가손익 현재가 손익률

|   |        |        |       |   |      |   |        |   |        |   |        |
|---|--------|--------|-------|---|------|---|--------|---|--------|---|--------|
| 현 | 251.25 | ▲ 1.65 | 0.66% | 매 | 0.00 | 시 | 250.00 | 고 | 251.60 | 저 | 249.90 |
|---|--------|--------|-------|---|------|---|--------|---|--------|---|--------|

| 예약 | 매도 | 건수   | 잔량   | 호가▲    | 잔량    | 건수   | 매수 | 예약 | 주문가능   |
|----|----|------|------|--------|-------|------|----|----|--------|
|    |    |      |      | 251.90 |       |      |    |    | 251.20 |
|    |    |      |      | 251.85 |       |      |    |    | 0      |
|    |    |      |      | 251.80 |       |      |    |    | 0      |
|    |    |      |      | 251.75 |       |      |    |    |        |
|    |    |      |      | 251.70 |       |      |    |    |        |
|    |    |      |      | 251.65 |       |      |    |    |        |
|    |    |      |      | 251.60 |       |      |    |    |        |
|    |    |      |      | 251.55 |       |      |    |    |        |
|    |    | 74   | 208  | 251.50 |       |      |    |    |        |
|    |    | 82   | 198  | 251.45 |       |      |    |    |        |
|    |    | 78   | 182  | 251.40 |       |      |    |    |        |
|    |    | 83   | 177  | 251.35 |       |      |    |    |        |
|    |    | 52   | 106  | 251.30 |       |      |    |    |        |
|    |    |      |      | 251.25 | 90    | 47   |    |    |        |
|    |    |      |      | 251.20 | 162   | 70   |    |    |        |
|    |    |      |      | 251.15 | 181   | 75   |    |    |        |
|    |    |      |      | 251.10 | 176   | 72   |    |    |        |
|    |    |      |      | 251.05 | 195   | 65   |    |    |        |
|    |    |      |      | 251.00 |       |      |    |    |        |
|    |    |      |      | 250.95 |       |      |    |    |        |
|    |    |      |      | 250.90 |       |      |    |    |        |
|    |    |      |      | 250.85 |       |      |    |    |        |
|    |    |      |      | 250.80 |       |      |    |    |        |
|    |    |      |      | 250.75 |       |      |    |    |        |
|    |    |      |      | 250.70 |       |      |    |    |        |
|    |    |      |      | 250.65 |       |      |    |    |        |
|    |    |      |      | 250.60 |       |      |    |    |        |
|    |    |      |      | 250.55 |       |      |    |    |        |
|    |    | 1893 | 8525 | 2747   | 11272 | 2263 |    |    |        |

미 129.587  
B 0.33  
K 250.97  
200 ▲ 1.73

R-상한가 253.70  
R-하한가 248.80

※시세지연 발생시 호가창에 보이는 실시간 상/하한가와 상/하한가가 달라 호가거부될 수 있습니다.

[1501] 선물 스피드주문

계좌 101L9000 선물9월 가능 251.25 0 0

| 잔고 | 평균단가    | 평가손익 | 실현손익 | 총손익 |
|----|---------|------|------|-----|
| 0  | 0.00000 | 0    | 0    | 0   |

시장가주문 매도 매수 청산 수량일부 1

| 매도주문 | 건수 | 잔량    | 호가     | 잔량     | 건수    | 매수주문 |
|------|----|-------|--------|--------|-------|------|
|      |    |       | 251.55 |        |       |      |
|      |    |       | 251.50 |        |       |      |
|      | 73 | 217   | 251.50 |        |       |      |
|      |    |       | 251.45 |        |       |      |
|      | 85 | 201   | 251.45 |        |       |      |
|      |    |       | 251.40 |        |       |      |
|      | 85 | 190   | 251.40 |        |       |      |
|      |    |       | 251.35 |        |       |      |
|      | 83 | 176   | 251.35 |        |       |      |
|      |    |       | 251.30 |        |       |      |
|      | 28 | 51    | 251.30 |        |       |      |
|      |    |       | 251.25 | 141    | 55    |      |
|      |    |       | 251.20 | 168    | 73    |      |
|      |    |       | 251.15 | 164    | 73    |      |
|      |    |       | 251.10 | 173    | 69    |      |
|      |    |       | 251.05 | 196    | 65    |      |
|      |    |       | 251.00 |        |       |      |
|      |    |       | 250.95 |        |       |      |
|      |    |       | 250.90 |        |       |      |
|      |    |       | 250.85 |        |       |      |
|      |    |       | 250.80 |        |       |      |
| 합계   | 0  | 1,885 | 8,511  | 11,302 | 2,275 | 0    |

취소 일괄취소 2,791 390 취소

010[07008]조회된 데이터가 없습니다. (15013)

# 야간선물옵션차트

리딩증권\_화면번호\_8771

동부증권\_화면번호\_0313





# 선물옵션 기간별 손익조회

리딩증권\_화면번호\_9597

동부증권\_화면번호\_1996

9597 기간별손익조회

계좌번호: [ ] 비밀번호: \*\*\*\* 조회구분: 1. 일자별  
 주문일자: 2016/08/10 ~ 2016/08/10 정렬순서: 1. 순 손익구분: 0. 기본설정

그래프

선물정산손익    수수료    입금합계    ※손익합계1=선물정산손익+옵션매매손익-수수료  
 옵션매매손익    손익합계1    출금합계    ※손익합계2=선물정산손익+옵션매매손익-수수료+  
 (당일옵션평가손익 - 전일옵션평가손익)

| 일자(월) | 평균예탁총액 | 평균예탁현금 | 평균증거금 | 선물정산손익 | 옵션매매손익 | 옵션평가손익 | 수수료 | 손익합계1 | 누적손익1 | 손익합계2 | 누적손익2 |
|-------|--------|--------|-------|--------|--------|--------|-----|-------|-------|-------|-------|
|       |        |        |       |        |        |        |     |       |       |       |       |
|       |        |        |       |        |        |        |     |       |       |       |       |
|       |        |        |       |        |        |        |     |       |       |       |       |
|       |        |        |       |        |        |        |     |       |       |       |       |
|       |        |        |       |        |        |        |     |       |       |       |       |
|       |        |        |       |        |        |        |     |       |       |       |       |
|       |        |        |       |        |        |        |     |       |       |       |       |
|       |        |        |       |        |        |        |     |       |       |       |       |
|       |        |        |       |        |        |        |     |       |       |       |       |
|       |        |        |       |        |        |        |     |       |       |       |       |
|       |        |        |       |        |        |        |     |       |       |       |       |
|       |        |        |       |        |        |        |     |       |       |       |       |

[1996] 선물 기간별 거래/손익현황 상세

계좌: [ ] [ ] 조회구분: 1. 일자별 정렬순서: 1. 정순  그래프

조회일자: 2016/08/10 ~ 2016/08/10

선물정산손익    수수료    손익합계1 = 선물정산손익 + 옵션매매손익 - 수수료  
 옵션매매손익    손익합계1    손익합계2 = 선물정산손익 + 옵션매매손익 - 수수료  
 + (당일옵션평가손익 - 전일옵션평가손익)

| 조회일자 | 평균예탁총액 | 평균예탁현금 | 평균증거금 | 선물정산손익 | 옵션매매손익 |
|------|--------|--------|-------|--------|--------|
|      |        |        |       |        |        |
|      |        |        |       |        |        |
|      |        |        |       |        |        |
|      |        |        |       |        |        |
|      |        |        |       |        |        |
|      |        |        |       |        |        |
|      |        |        |       |        |        |
|      |        |        |       |        |        |
|      |        |        |       |        |        |
|      |        |        |       |        |        |



---

## B. 현물파트

# 01

# 관심종목 저장

리딩증권\_화면번호\_8097

동부증권\_화면번호\_0031

| 종목명     | 종목코드   | 현재가     | 전일대비    | 등락률  | 거래량     | 매도호가    | 매수호가    | 시가      | 고가      | 저가 |
|---------|--------|---------|---------|------|---------|---------|---------|---------|---------|----|
| 유니트론텍   | 142210 | 31,450  | ▼ 200   | 0.63 | 8,259   | 31,450  | 31,250  | 31,600  | 31,950  | 3  |
| 아이컴포넌트  | 059100 | 17,850  | ▲ 600   | 3.48 | 98,612  | 17,850  | 17,800  | 17,400  | 18,100  | 1  |
| 금화피에스시  | 036190 | 38,050  | ▼ 450   | 1.17 | 496     | 38,050  | 38,000  | 38,500  | 38,500  | 3  |
| 한온시스템   | 018880 | 11,600  | ▲ 350   | 3.11 | 407,296 | 11,650  | 11,600  | 11,250  | 11,800  | 1  |
| 아시아나항공  | 020560 | 5,230   | ▲ 60    | 1.16 | 935,033 | 5,230   | 5,220   | 5,200   | 5,260   |    |
| 현대건설    | 000720 | 36,600  | ▲ 1,000 | 2.81 | 218,289 | 36,600  | 36,550  | 35,800  | 36,650  | 3  |
| 한전KPS   | 051600 | 68,800  | 0       | 0.00 | 24,000  | 68,900  | 68,800  | 68,400  | 69,800  | 6  |
| 한전기술    | 052690 | 32,250  | ▲ 550   | 1.74 | 65,009  | 32,250  | 32,200  | 31,800  | 32,500  | 3  |
| SK데이터얼즈 | 036490 | 159,800 | ▲ 300   | 0.19 | 20,702  | 159,900 | 159,800 | 159,700 | 160,800 | 15 |
| 현대중공업   | 009540 | 132,500 | ▲ 6,000 | 4.74 | 264,182 | 132,500 | 132,000 | 126,500 | 133,000 | 12 |
| KT      | 030200 | 32,600  | ▼ 100   | 0.31 | 67,228  | 32,600  | 32,550  | 32,550  | 32,750  | 3  |
| 옵트론텍    | 082210 | 8,250   | ▲ 300   | 3.77 | 948,425 | 8,250   | 8,240   | 8,090   | 8,300   |    |
| 만도      | 204320 | 255,000 | ▲ 4,500 | 1.80 | 38,269  | 255,500 | 255,000 | 254,000 | 261,500 | 25 |
| 엔씨소프트   | 036570 | 240,500 | ▼ 3,000 | 1.23 | 58,687  | 241,000 | 240,500 | 244,000 | 246,500 | 24 |
| 오스코텍    | 039200 | 12,300  | ▼ 200   | 1.60 | 318,081 | 12,300  | 12,250  | 12,450  | 12,600  | 1  |
| 툇텍      | 108230 | 22,100  | ▼ 200   | 0.90 | 153,473 | 22,100  | 22,050  | 22,300  | 22,550  | 2  |
| 나무가     | 190510 | 66,300  | ▼ 2,000 | 2.93 | 20,654  | 66,400  | 66,300  | 67,500  | 68,500  | 6  |
| 빛샘전자    | 072950 | 6,470   | ▲ 40    | 0.62 | 25,452  | 6,470   | 6,450   | 6,440   | 6,500   |    |

| 월       | 현재가     | 전일비     | %     | 체결량 | 거래량       | L(봉)H | 시가      | 고가      | 저가      |
|---------|---------|---------|-------|-----|-----------|-------|---------|---------|---------|
| ①뉴릭스    | 54,000  | ▲ 1,400 | 2.66  | 25  | 49,032    | +     | 53,200  | 54,300  | 53,100  |
| ②우주일렉트로 | 15,950  | ▲ 150   | 0.95  | 12  | 128,049   | +     | 15,800  | 16,600  | 15,550  |
| ③빅슬론    | 14,500  | 0       | 0.00  | 16  | 7,031     | +     | 14,550  | 14,600  | 14,300  |
| 자화전자    | 14,350  | ▲ 100   | 0.70  | 177 | 29,904    | +     | 14,400  | 14,500  | 14,200  |
| ④솔루메타   | 7,500   | ▼ 80    | 1.06  | 161 | 72,254    | +     | 7,590   | 7,630   | 7,410   |
| ⑤인탑스    | 20,900  | ▲ 500   | 2.45  | 4   | 27,170    | +     | 20,650  | 21,150  | 20,400  |
| 동부하이텍   | 18,850  | 0       | 0.00  | 5   | 289,715   | +     | 19,100  | 19,200  | 18,750  |
| KCC     | 416,000 | ▲ 8,000 | 1.96  | 5   | 44,678    | +     | 404,000 | 417,000 | 404,000 |
| ⑥에스에너지  | 8,630   | ▼ 10    | 0.12  | 9   | 39,037    | +     | 8,630   | 8,750   | 8,610   |
| ⑦삼본정밀전자 | 14,600  | ▲ 1,100 | 8.15  | 5   | 3,434,155 | +     | 13,400  | 16,000  | 13,200  |
| ⑧티에스이   | 11,600  | ▲ 100   | 0.87  | 3   | 68,348    | +     | 11,700  | 12,300  | 11,350  |
| ⑨덕산하이메탈 | 9,440   | ▲ 260   | 2.83  | 130 | 243,464   | +     | 9,300   | 9,820   | 9,280   |
| ⑩케이앤디블유 | 9,310   | ▲ 380   | 4.26  | 141 | 132,540   | +     | 8,910   | 9,430   | 8,850   |
| ⑪인포뱅크   | 8,250   | ▲ 350   | 4.43  | 389 | 1,373,205 | +     | 7,790   | 8,280   | 7,670   |
| ⑫에이테크슬루 | 8,750   | ▲ 1,860 | 27.00 | 1   | 5,788,034 | +     | 8,270   | 8,950   | 8,030   |

# 외국인/기관 동시 순매수

## 리딩증권\_화면번호\_8482

## 동부증권\_화면번호\_0220

8482 기관외국인동시합계순매수상위

KOSPI KOSDAQ 순매수/도 매수/도 수량 대금 2016/08/1 ~ 2016/08/1 조회

>조회 기준일 : 2016/08/08  현재가

| 순위 | 순매수<br>종목명 | 수량        | 대금         | 순위 | 순매도<br>종목명 | 수량        | 대금         |
|----|------------|-----------|------------|----|------------|-----------|------------|
| 1  | 현대증권       | 2,710,039 | 19,050,325 | 1  | KODEX 인베스  | 2,011,027 | 15,748,787 |
| 2  | KODEX 레버리  | 1,805,195 | 19,304,962 | 2  | 미래에셋대우     | 514,700   | 4,549,333  |
| 3  | 아시아나항공     | 965,286   | 5,176,326  | 3  | 삼성중공업      | 445,398   | 4,283,739  |
| 4  | 우리은행       | 831,940   | 8,508,821  | 4  | 대영포장       | 279,709   | 298,575    |
| 5  | 동부하이텍      | 529,357   | 10,645,672 | 5  | 한화투자증권     | 254,691   | 689,868    |
| 6  | 홍아해운       | 319,521   | 455,915    | 6  | 현대상선       | 249,496   | 1,789,473  |
| 7  | SK하이닉스     | 258,348   | 9,053,714  | 7  | LG전자       | 220,915   | 11,650,395 |
| 8  | 대상         | 213,194   | 6,672,323  | 8  | 기아차        | 219,632   | 8,977,290  |
| 9  | JB금융지주     | 127,765   | 771,160    | 9  | 세진중공업      | 168,304   | 659,482    |
| 10 | 삼성물산       | 126,204   | 17,935,503 | 10 | 팬오션        | 155,192   | 554,912    |
| 11 | 한진중공업      | 118,391   | 561,957    | 11 | 현대제철       | 153,618   | 7,347,394  |
| 12 | 한솔PNS      | 83,624    | 161,894    | 12 | SK네트웍스     | 100,019   | 610,548    |
| 13 | 수산중공업      | 81,440    | 188,371    | 13 | S-Oil      | 98,901    | 7,506,700  |
| 14 | 삼성생명       | 77,821    | 7,752,846  | 14 | KOSEF 미국달  | 86,368    | 740,302    |
| 15 | 휴니드        | 77,808    | 1,122,049  | 15 | 성신양회       | 85,685    | 864,069    |
| 16 | S&T중공업     | 75,371    | 791,392    | 16 | GS글로벌      | 72,710    | 181,788    |
| 17 | 동부         | 74,105    | 58,282     | 17 | 대호에이엘      | 70,413    | 143,046    |
| 18 | 삼성애스디에스    | 72,522    | 12,602,253 | 18 | 세우글로벌      | 67,999    | 158,030    |
| 19 | 한국항공우주     | 72,219    | 5,824,148  | 19 | LG생명과학     | 64,756    | 4,584,053  |
| 20 | 지코         | 71,403    | 84,190     | 20 | 일신석재       | 63,017    | 92,558     |

>주) 당일 데이터는 잠정치로 16시30분 이후 조회됩니다 / 최대 조회기간은 1개월입니다.

[0220] 외국인/기관 동시매매 상위 ◆처리가 완료되었습니다◆

전체 코스피 코스닥 수량(천주) 순매수 전일 조회

| 순위 | 종목명        | 현재가      | 대비    | 거래량        | 외국인누적 | 기관계누적 | 합계    |
|----|------------|----------|-------|------------|-------|-------|-------|
| 1  | 현대증권       | 7,100 ▲  | 220   | 4,544,768  | 613   | 2,097 | 2,710 |
| 2  | KODEX 레버리지 | 10,700 ▲ | 135   | 15,364,409 | 79    | 1,727 | 1,805 |
| 3  | 아시아나항공     | 5,470 ▲  | 230   | 3,780,241  | 727   | 239   | 965   |
| 4  | 우리은행       | 10,300 ▲ | 300   | 2,109,340  | 158   | 674   | 832   |
| 5  | KB금융       | 37,400 ▲ | 1,200 | 1,939,759  | -26   | 575   | 548   |
| 6  | 동부하이텍      | 20,150 ▲ | 1,050 | 1,555,468  | 178   | 351   | 529   |
| 7  | @소리바다      | 3,270 ▼  | 385   | 30,347,486 | 369   | 0     | 370   |
| 8  | 홍아해운       | 1,450 ▲  | 80    | 5,341,107  | 245   | 75    | 320   |
| 9  | 신한지주       | 40,900 ▲ | 800   | 1,006,573  | -59   | 373   | 315   |
| 10 | 하나금융지주     | 28,000 ▲ | 1,000 | 1,258,204  | -75   | 372   | 297   |
| 11 | 키스톤글로벌     | 1,385 ▼  | 95    | 5,843,913  | 282   | 0     | 282   |
| 12 | @KD건설      | 307 ▲    | 3     | 4,386,953  | 266   | 0     | 266   |
| 13 | @에이티빙인베스   | 2,360 ▼  | 80    | 6,657,089  | 265   | 0     | 265   |
| 14 | SK하이닉스     | 34,950 ▲ | 150   | 2,154,272  | 79    | 180   | 258   |
| 15 | 한진해운       | 1,885 ▼  | 35    | 1,464,003  | 249   | -22   | 227   |
| 16 | 대상         | 31,400 ▲ | 1,300 | 422,764    | 105   | 108   | 213   |
| 17 | 두산중공업      | 27,200 ▲ | 200   | 846,181    | -26   | 232   | 206   |
| 18 | 우리금융       | 785 ▲    | 12    | 6,275,808  | 197   | -0    | 196   |

# 03

# 주식 기본 주문창

리딩증권\_화면번호\_9501

**9501 주식주문전용1**

계좌번호: [빈칸]    [증 40%]

종목코드: 034220    LG디스플레이

매매구분: 0. 지정가    일반    가능    호

가격(원): 0    미수

수량(...): 0    100%

현금매수    지움    설정

|      |        |     |          |
|------|--------|-----|----------|
| 현재가  | 31,150 | 거래량 | 351,894  |
| 전일대비 | ▲ 300  | 등락률 | 0.97%    |
| 시가   | 31,250 |     |          |
| 고가   | 31,350 | 상한가 | ▲ 40,100 |
| 저가   | 30,900 | 하한가 | ▼ 21,600 |

| 대비        | 매도잔량    | 12:22:55 | 매수잔량   | 대비  |
|-----------|---------|----------|--------|-----|
|           | 11,909  | 31,400   |        |     |
|           | 13,397  | 31,350   |        |     |
|           | 19,037  | 31,300   |        |     |
|           | 11,421  | 31,250   |        |     |
|           | 18,396  | 31,200   |        |     |
| 예상체결가     | 31,150  | 9,410    | 12     |     |
| 0         | 31,100  | 2,548    |        |     |
| 0 (0.00%) | 31,050  | 5,439    |        |     |
| 예상체결량     | 31,000  | 6,632    |        |     |
| -         | 30,950  | 1,871    |        |     |
|           | 174,534 | 잔량       | 42,863 | +12 |
| 0         | 0       | 시간외      | 0      | 0   |

(실)현물체결 (실)현물잔고    체결    미체결    예수금    주문가능    D+2    손익

| 주순# | 원주문 | 종목명 | 주문구분 | 주문가 | 주문량 | 체결가 | 체결량 | 미체결 |
|-----|-----|-----|------|-----|-----|-----|-----|-----|
|     |     |     |      |     |     |     |     |     |
|     |     |     |      |     |     |     |     |     |
|     |     |     |      |     |     |     |     |     |
|     |     |     |      |     |     |     |     |     |
|     |     |     |      |     |     |     |     |     |
|     |     |     |      |     |     |     |     |     |
|     |     |     |      |     |     |     |     |     |
|     |     |     |      |     |     |     |     |     |
|     |     |     |      |     |     |     |     |     |
|     |     |     |      |     |     |     |     |     |

동부증권\_화면번호\_1011

**[1011] 주식기본주문**    해당 조회내역이 없습니다. (13123)

계좌: [빈칸]    054620    40B    AP시스    %    10호

매수    매도    정정/취소     신     신     신

종목: 054620    AP시스템

구분: 지정가     현금     주

수량: [빈칸]     주     주     주

가격: 21,900     원     도     수     현    최대    주

실시간(현재가)    정산금액: 0

매수주문    시장가매수

| 변동량    | 매도잔량    | ▲ 50   | 매수잔량      | 변동량 |
|--------|---------|--------|-----------|-----|
| 9,032  | 22,100  |        | 1,438,939 | 거래  |
| 4,711  | 22,050  |        | 0.23%     | 등락  |
| 29,319 | 22,000  |        |           | 예상  |
| 7,619  | 21,950  |        |           | 수량  |
| 2,315  | 21,900  |        | 21,850    | 현재  |
| 상      | 28,300  | 21,850 | 7,920     |     |
| 시      | 21,950  | 21,800 | 7,533     |     |
| 고      | 22,650  | 21,750 | 6,274     |     |
| 저      | 21,600  | 21,700 | 9,345     |     |
| 하      | 15,300  | 21,650 | 13,138    |     |
|        | 124,719 | 3,758  | 128,477   |     |
|        |         | 시간외    | 5,024     |     |

[006[0080?]]처리가 완료되었습니다.

| 계좌                                  | 102-08-7162-01           | 김지선                      | 계좌                                       | 102-08-7162-01              | 김지선                         |
|-------------------------------------|--------------------------|--------------------------|--|-----------------------------|-----------------------------|
| <input checked="" type="radio"/> 전체 | <input type="radio"/> 매수 | <input type="radio"/> 매도 | <input checked="" type="checkbox"/> 일괄취소 | <input type="checkbox"/> 상세 | <input type="checkbox"/> 조회 |
| <input type="radio"/> 전체            | <input type="radio"/> 매수 | <input type="radio"/> 매도 | <input checked="" type="checkbox"/> 일괄취소 | <input type="checkbox"/> 상세 | <input type="checkbox"/> 조회 |

| 해제주문# | 종목명 | 매매구분 | 주문가 | 미체결 | 해제주문# | 종목명 | 매매구분 | 주문가 | 미체결 |
|-------|-----|------|-----|-----|-------|-----|------|-----|-----|
|       |     |      |     |     |       |     |      |     |     |
|       |     |      |     |     |       |     |      |     |     |
|       |     |      |     |     |       |     |      |     |     |
|       |     |      |     |     |       |     |      |     |     |
|       |     |      |     |     |       |     |      |     |     |
|       |     |      |     |     |       |     |      |     |     |
|       |     |      |     |     |       |     |      |     |     |
|       |     |      |     |     |       |     |      |     |     |
|       |     |      |     |     |       |     |      |     |     |
|       |     |      |     |     |       |     |      |     |     |

# 주식 스피드 주문창

리딩증권\_화면번호\_1076

동부증권\_화면번호\_1005

1076 주식스피드주문2

계좌 005930 삼성전자 1,557,000 ▲ 40,000 거래량 63,613

매도 1 5 10 수량계산 by ... > 주문수량 > STOP타

매수 20 50 100 200 300 1 0

| Stop | 매도 | 대비 | 잔량   | 호가 ▲      | 잔량 | 대비   | 매수 | Stop |
|------|----|----|------|-----------|----|------|----|------|
|      |    |    |      | 시장가       |    |      |    |      |
|      |    |    |      | 1,572,000 |    |      |    |      |
|      |    |    |      | 1,571,000 |    |      |    |      |
|      |    |    |      | 1,570,000 |    |      |    |      |
|      |    |    |      | 1,569,000 |    |      |    |      |
|      |    |    |      | 1,568,000 |    |      |    |      |
|      |    | 0  | 253  | 1,567,000 |    |      |    |      |
|      |    | 0  | 131  | 1,566,000 |    |      |    |      |
|      |    | 0  | 401  | 1,565,000 |    |      |    |      |
|      |    | 0  | 187  | 1,564,000 |    |      |    |      |
|      |    | 0  | 190  | 1,563,000 |    |      |    |      |
|      |    | 0  | 616  | 1,562,000 |    |      |    |      |
|      |    | 0  | 192  | 1,561,000 |    |      |    |      |
|      |    | 0  | 795  | 1,560,000 |    |      |    |      |
|      |    | 1  | 438  | 1,559,000 |    |      |    |      |
|      |    | 1  | 133  | 1,558,000 |    |      |    |      |
|      |    |    |      | 1,557,000 |    | 210  | 0  |      |
|      |    |    |      | 1,556,000 |    | 247  | 0  |      |
|      |    |    |      | 1,555,000 |    | 131  | 0  |      |
|      |    |    |      | 1,554,000 |    | 114  | 0  |      |
|      |    |    |      | 1,553,000 |    | 50   | 0  |      |
|      |    |    |      | 1,552,000 |    | 39   | 0  |      |
|      |    |    |      | 1,551,000 |    | 59   | 0  |      |
|      |    |    |      | 1,550,000 |    | 225  | 0  |      |
|      |    |    |      | 1,549,000 |    | 122  | 0  |      |
|      |    |    |      | 1,548,000 |    | 12   | 0  |      |
|      |    |    |      | 1,547,000 |    |      |    |      |
|      |    |    |      | 1,546,000 |    |      |    |      |
|      |    |    |      | 1,545,000 |    |      |    |      |
|      |    | 2  | 3336 | 합계 ▼      |    | 1209 | 0  |      |

[1005] 주식 스피드주문

계좌 005930 삼성전자 잔 단가 % 조회

수량 0 주 금액 0 만원 1 10 20 100 현금 최대 매도

매수 0 주 주문금액 체 미 잔 MIT F

| 최소 | 매도주문 | 매도잔량 | 호가 +      | 등록        | 매수잔량      | 매수주문      | 최소        |
|----|------|------|-----------|-----------|-----------|-----------|-----------|
|    |      |      | 시장가       |           |           |           |           |
|    |      |      | 1,972,000 | 455,000   | 전일        | 1,517,000 |           |
|    |      |      | 상하가       |           | 시가        | 1,529,000 |           |
|    |      |      | 기타호가      |           | 고가        | 1,558,000 |           |
|    |      |      | 247       | 1,567,000 | 50,000    | 저가        | 1,525,000 |
|    |      |      | 132       | 1,566,000 | 49,000    | 거래        | 63,501주   |
|    |      |      | 399       | 1,565,000 | 48,000    | 금액        | 980억원     |
|    |      |      | 188       | 1,564,000 | 47,000    | 전거        | 14만주      |
|    |      |      | 191       | 1,563,000 | 46,000    | 거%        | 45.3 %    |
|    |      |      | 620       | 1,562,000 | 45,000    | 동%        | 87.2 %    |
|    |      |      | 187       | 1,561,000 | 44,000    |           |           |
|    |      |      | 820       | 1,560,000 | 43,000    |           |           |
|    |      |      | 427       | 1,559,000 | 42,000    |           |           |
|    |      |      | 62        | 1,558,000 | 41,000    |           |           |
|    |      |      | 체결가       | 체결량       | 1,557,000 | 40,000    | 154       |
|    |      |      | 1,556,000 | 2         | 1,556,000 | 39,000    | 246       |
|    |      |      | 1,557,000 | 2         | 1,555,000 | 38,000    | 137       |
|    |      |      | 1,558,000 | 3         | 1,554,000 | 37,000    | 117       |
|    |      |      | 1,558,000 | 22        | 1,553,000 | 36,000    | 50        |
|    |      |      | 1,558,000 | 3         | 1,552,000 | 35,000    | 39        |
|    |      |      | 1,558,000 | 2         | 1,551,000 | 34,000    | 60        |
|    |      |      | 1,558,000 | 1         | 1,550,000 | 33,000    | 231       |
|    |      |      | 1,558,000 | 5         | 1,549,000 | 32,000    | 122       |
|    |      |      | 1,558,000 | 12        | 1,548,000 | 31,000    | 12        |
|    |      |      | 1,557,000 | 1         |           |           | 기타호가      |
|    |      |      | 1,558,000 | 2         | 1,062,000 | 455,000   | 하하가       |
|    |      |      | 2,116     | 5호가잔량     |           |           | 704       |
|    |      |      | 3,273     | 총잔량       |           |           | 1,168     |
|    |      |      |           | 시가지외      |           |           | 123       |

[028(N0316)] AP해당 조회내역이 없습니다.